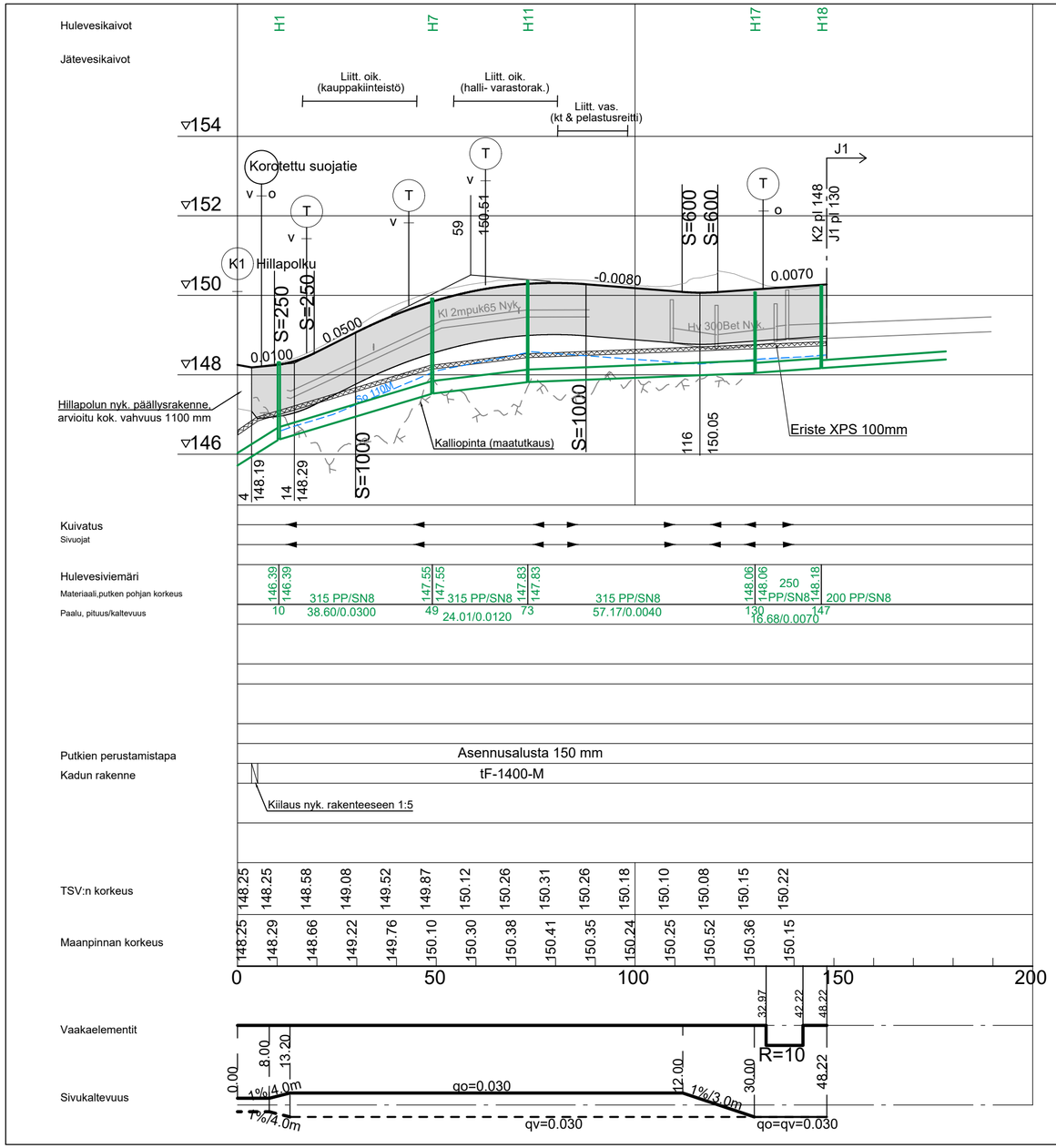


## K1 Kaamoskuja (pl 90)

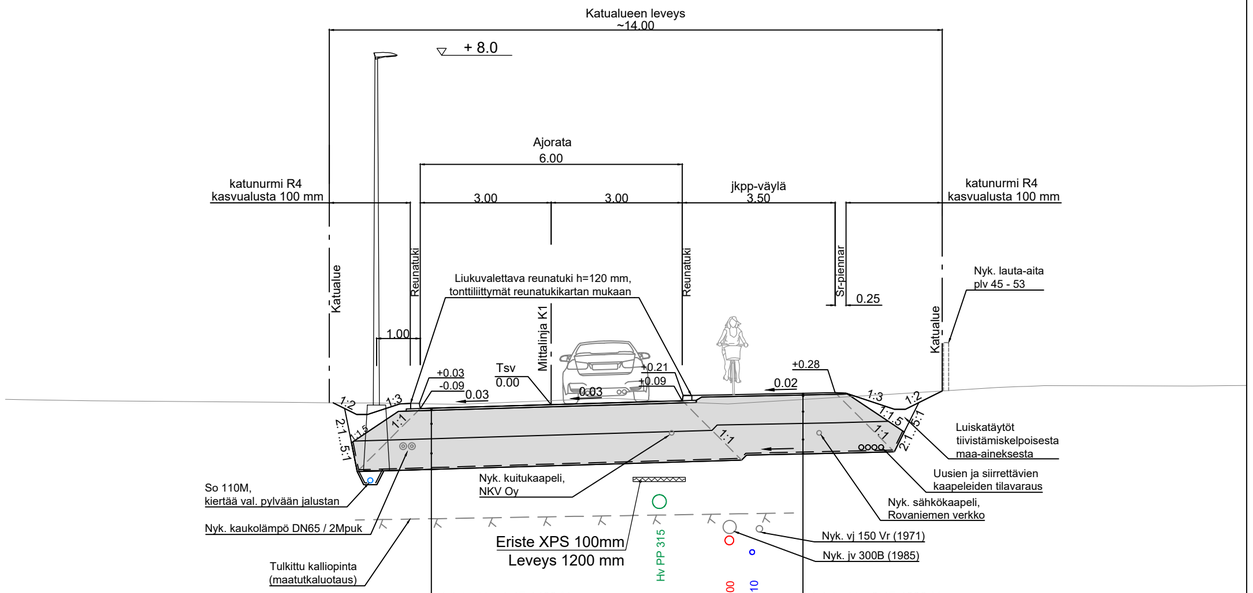


Katuluokka 4, tF-1400-M
*Tavoitekantavuus kantavan kerroksen päältä 145 MN/m²*

| | | | |
|---|---|---|---|
| Päällyste | AB 16/120 | 50 | mm |
| Yhdistetty jakava +kantava kerros | KaM 0/56 | 650 | mm |
| Suodatinkerros | Hk | 700 | mm |
| Suodatinkangas | N3 | | |
| | **yht.** | **1400** | **mm** |

Katuluokka 6, tF-1390-M
*Tavoitekantavuus kantavan kerroksen päältä 145 MN/m²*

| | | | |
|---|---|---|---|
| Päällyste | AB 11/100 | 40 | mm |
| Yhdistetty jakava +kantava kerros | KaM 0/56 | 650 | mm |
| Suodatinkerros | Hk | 700 | mm |
| Suodatinkangas | N3 | | |
| | **yht.** | **1390** | **mm** |

| Merkki | Muutos | Pvm | Hyväksyjä | Päätös |
|---|---|---|---|---|
| | | | | |

Nähtävänä — Yhdyskuntasuunnittelun lautakunta — Pvm — §

Kaupunginsinöörin päätös — Pvm — §

Kaupunginosa/Kylä: 6/Lapinrinne/Korkalonvaara

Kohde: K1 Kaamoskuja

Piirustuksen sisältö: PITUUSLEIKKAUS 1:1000 / 1:100; TYYPPIPOIKKILEIKKAUS 1:100

Mittakaava

Piirustuslaji: KATUPIIRUSTUS

DESTIA — A COLAS COMPANY

ROVANIEMI — TEKNISET PALVELUT, YHDYSKUNTATEKNIIKKA, Mäntyvaarantie 2, Rovaniemi

| | | | |
|---|---|---|---|
| Pvm 17.10.2025 | Suunn. Jokke Kelahaara | Pvm 17.10.2025 | Tark. Kari Hyvönen |
| | Tark. Jonne Kurkinen | | Tark. |
| Koordinaattijärjestelmä: ETRS-Gk26 | Korkeusjärjestelmä: N2000 | Korvaa / Korvattu | Säilytys |

Piirustusnumero: 8385 B - 222